LAGERFLÄCHE FÜR HANDWERKER, BETRIEBE, PRIVAT & SAMMLER | ZENTRAL IN HH-EILBEK!

OBJECT ID

K1617

MAIN CRITERIA

Address	22087 Hamburg
Object type	Rental property
Total area	320 m²
Available storage space	320 m²
Divisible from	320 m²

CONTACT

Hafenmakler A. Zelle GmbH
Herr Monika Heick
Deichstraße 29
20459 Hamburg
Phone: +49 (40) 311 228
E-mail: info@hafenmakler.de

DESCRIPTION

Verfügbare Lagerflächen:

Untergeschoss (Tiefgarage) ca. 320 m²
weitere Teilflächen auf Anfrage

Die Fläche kann baulich angepasst und saniert werden (nach Absprache)

Das zur Vermietung stehende Objekt ist über ein Tiefgaragentor, das per Funkbedienung geöffnet werden kann, zugänglich und befindet sich in einem gepflegten Zustand. Es eignet sich ideal für die Lagerung verschiedener, nicht brennbarer Materialien und besticht durch seine ausgezeichnete Lage sowie die hervorragende Verkehrsanbindung. Die Autobahnen A1 und A2 sind in nur wenigen Minuten erreichbar, ebenso wie öffentliche Verkehrsmittel sowie U-Bahn- und S-Bahn-Stationen. Zusätzlich steht Ihnen eine weitere kleinere Lagerfläche im Keller zur Verfügung.

- Zugang über Tiefgaragentor mit Funkbedienung, Objekt in gepflegtem Zustand
- Ideal für die Lagerung nicht brennbarer Materialien, ausgezeichnete Lage und Verkehrsanbindung
- Schnelle Erreichbarkeit der Autobahnen A1 und A2 sowie öffentlicher Verkehrsmittel (U-Bahn und S-Bahn) und zusätzliche kleinere Lagerfläche im Keller

Verfügbarkeit: Nach Absprache

LOCATION

Entfernungen mit dem Auto

Autobahn A1 8,6 km [8 min]
Autobahn A24 8,6 km [8 min]
Bundesstraße B5 0,1 km [1 min]
Hamburg Hauptbahnhof 3,4 km [6 min]
Flughafen Hamburg 8,7 km [12 min]

EQUIPMENT

Verfügbare Lagerflächen:

Untergeschoss (Tiefgarage) ca. 320 m²

weitere Teilflächen auf Anfrage

Die Fläche kann baulich angepasst und saniert werden (nach Absprache)

Das zur Vermietung stehende Objekt ist über ein Tiefgaragentor, das per Funkbedienung geöffnet werden kann, zugänglich und befindet sich in einem gepflegten Zustand. Es eignet sich ideal für die Lagerung verschiedener, nicht brennbarer Materialien und besticht durch seine ausgezeichnete Lage sowie die hervorragende Verkehrsanbindung. Die Autobahnen A1 und A2 sind in nur wenigen Minuten erreichbar, ebenso wie öffentliche Verkehrsmittel sowie U-Bahn- und S-Bahn-Stationen. Zusätzlich steht Ihnen eine weitere kleinere Lagerfläche im Keller zur Verfügung.

- Zugang über Tiefgaragentor mit Funkbedienung, Objekt in gepflegtem Zustand
- Ideal für die Lagerung nicht brennbarer Materialien, ausgezeichnete Lage und Verkehrsanbindung
- Schnelle Erreichbarkeit der Autobahnen A1 und A2 sowie öffentlicher Verkehrsmittel (U-Bahn und S-Bahn) und zusätzliche kleinere Lagerfläche im Keller

Verfügbarkeit: Nach Absprache

ADDITIONAL INFORMATION

Für Rückfragen und Besichtigungen stehen wir Ihnen gern zur Verfügung. Rufen Sie uns an!

Auch wenn dieses Objekt nicht das Passende für Sie ist, kontaktieren Sie uns gerne oder sehen Sie sich weitere, nicht in den Portalen inserierte Angebote auf unserer Website an: www.HAFENMAKLER.de

Kontaktinformation:
Hafenmakler A. Zelle GmbH
Deichstraße 29 in 20459 Hamburg
Tel. +49 40 311 227
Fax. +49 40 311 228

Hinweis zu Objektanfragen:
Nachfolgende Anfrage können wir nicht bearbeiten: Für Rückfragen und Besichtigungen stehen wir Ihnen gern zur Verfügung. Rufen Sie uns an!

Auch wenn dieses Objekt nicht das Passende für Sie ist, kontaktieren Sie uns gerne oder sehen Sie sich weitere, nicht in den Portalen inserierte Angebote auf unserer Website an: www.HAFENMAKLER.de

Kontaktinformation:
Hafenmakler A. Zelle GmbH
Deichstraße 29 in 20459 Hamburg

Tel. +49 40 311 227
Fax. +49 40 311 228

Hinweis zu Objektanfragen:
Nachfolgende Anfrage können wir nicht bearbeiten: Events, Veranstaltungen, Filmdreh, Hochzeiten, religiöse Vereinigungen, Wohnen etc.

Hinweis zu unseren Inseraten:
Bei den Größenangaben des Objektes handelt es sich um Ca.-Angaben.
Die Mietpreise (bspw. /m² im Monat) verstehen sich als Nettomietpreise zzgl. Betriebskosten und gesetzliche MwSt.
Sämtliche Illustrationen / Pläne sind unverbindlich und dienen der Veranschaulichung / Information.
Alle Angaben erfolgen nach Aussage Dritter. Für die Richtigkeit und Vollständigkeit kann daher keine Gewähr übernommen werden.
Irrtum und Zwischenverkauf/-vermietung vorbehalten. Es gelten unsere allgemeinen Geschäftsbedingungen.

Hinweis für provisionspflichtige Objekte:
Miete: Mit Zustandekommen eines Vertrages ist vom Mieter eine Maklercourtage in Höhe von 3 Bruttomonatsmieten zzgl. gesetzliche MwSt. an Hafenmakler A. Zelle GmbH zu zahlen. Die Maklercourtage ist verdient und fällig mit Vertragsunterschrift.
Verkauf: Mit Zustandekommen eines Kaufvertrages, ist vom Käufer eine Maklercourtage in Höhe von 5 % bezogen auf den vereinbarten Kaufpreis, zzgl. der gesetzlichen MwSt. an Hafenmakler A. Zelle GmbH zu zahlen. Die Maklercourtage ist mit Unterzeichnung des Kaufvertrages verdient und fällig.

IMPRINT

Hafenmakler A. Zelle GmbH
Inhaber: Alexander Zelle
Deichstraße 29
D- 20459 Hamburg
Telefon: +49 40 - 31 12 27
Telefax: +49 40 - 31 12 28
E-Mail: Info@Hafenmakler.de
Internet: www.Hafenmakler.de
Amtsgericht Hamburg
HRB 168537
USt-IdNr.: DE 116077657
Berufsaufsichtsbehörde
Bezirksamt Hamburg-Mitte
Klosterwall 2 in 20095 Hamburg

BILDER

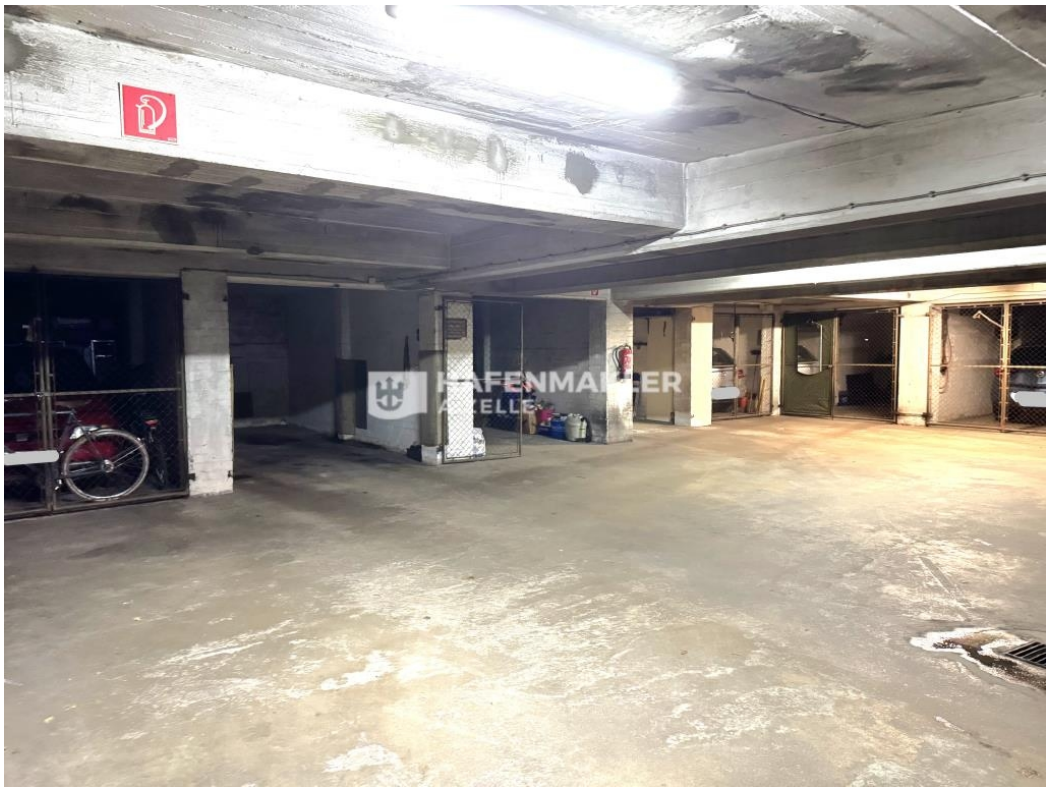

Innenansicht 2