



**MAIN CRITERIA**

**BÜROSUCHE.DE: CITYBÜRO IN TOPLAGE MIT DACHTERRASSE - FLEXIBLE LAUFZEITEN MÖGLICH!**

<b>Object ID</b>	<b>235@13@0</b>
Object type	Rental property
Net rent per m <sup>2</sup>	€30.00/m <sup>2</sup>
Ancillary costs	€4.45/m <sup>2</sup>
Available office space	200 m <sup>2</sup>
<b>Brokerage</b>	<b>3 Bruttomonatsmieten zzgl. der gesetzl. MwSt.</b>

**COSTS**

**CONTACT**

Vendor	Angermann Real Estate Advisory AG
Contact	Frederic Schönleben
Phone	+49 40 34914165
E-mail	frederic.schoenleben@angermann.de

## LOCATION

Letztes Haus Esplanade bei Fußgängerbrücke

## IMPRINT

ANGERMANN Real Estate Advisory AG  
ABC-Str. 35  
20354 Hamburg

Tel: 040 34914217

Fax: 040 34914340

E-Mail: [area-hamburg@angermann.de](mailto:area-hamburg@angermann.de)

Vertretungsberechtigte: Sami Steinbach (Vorsitzender)

Tibor Frommold

Dr. jur. Jens Noritz

Berufsaufsichtsbehörde: Bezirksamt Hamburg-Mitte, Klosterwall 8, 20095 Hamburg

Handelsregister: FA Hamburg Mitte

Handelsregisternummer: HRB 109890 Amtsgericht Hamburg

Umsatzsteueridentifikationsnummer: DE 118 530 456

Berufskammer: Handelskammer Hamburg

**BILDER**



Außenansicht (1)



Außenansicht 7



Außenansicht 8

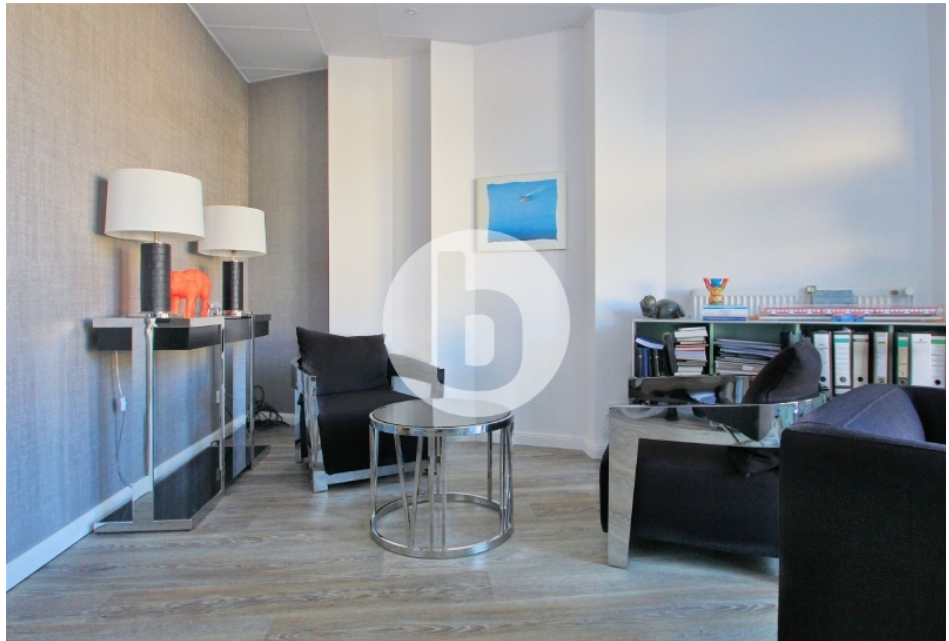

Innenansicht (8)



Innenansicht (9)



Innenansicht (7)

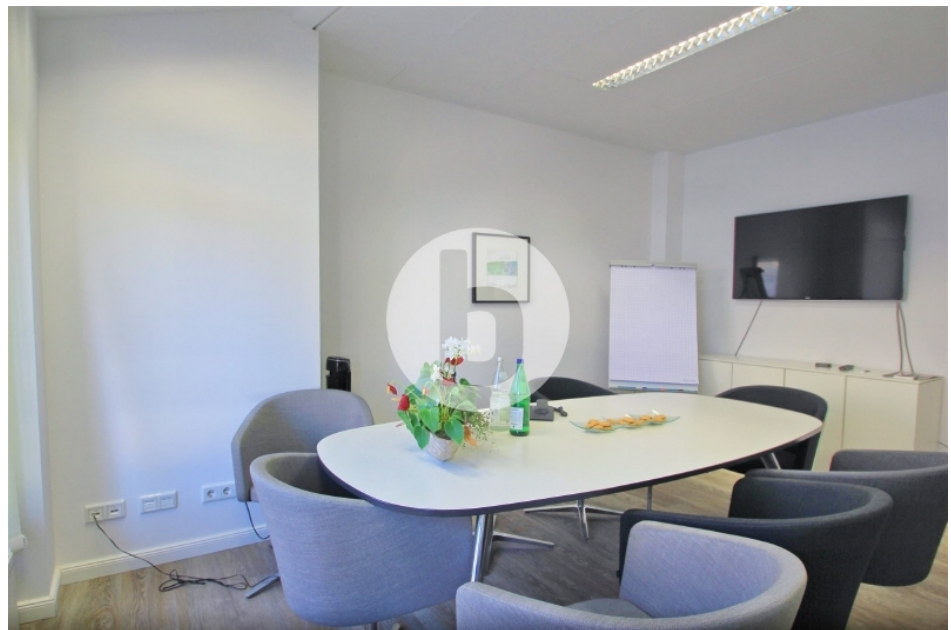

Innenansicht (2)



Innenansicht (6)

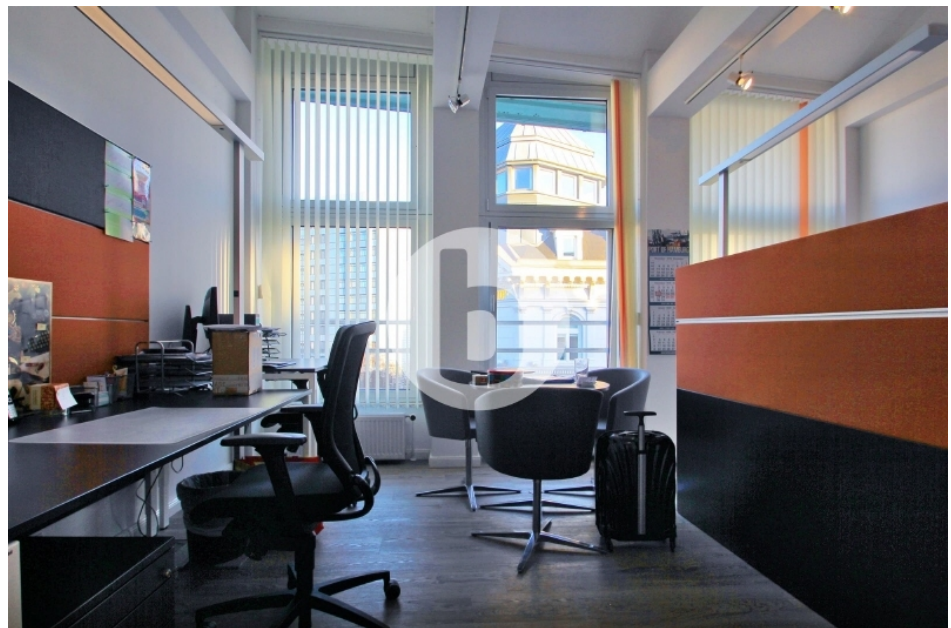

Innenansicht (4)