



bürosuche.de: Hansa-Carree - Effiziente Büroflächen in der City Süd zu vermieten!

OBJECT ID

1201@13@0

MAIN CRITERIA

Address	20097 Hamburg
Object type	Rental property
Net rent per m ²	€13.20/m ²
Available office space	1,771 m ²
Year of construction	1993
Energy certificate	Energy consumption certificate

CONTACT

Angermann Real Estate Advisory AG
Jannis Riemann
ABC-Str. 35
20354 Hamburg
Phone: +49 40 34914226
E-mail: Jannis.Riemann@angermann.de

DESCRIPTION

Der moderne Gebäudekomplex besteht aus sechs autarken Bürohäusern. Diese werden durch die Kombination aus traditioneller Rotklinkerfassade und modernen Glaselementen geprägt. Der begrünte Innenhof bildet das Herz des Bürokomplexes und ist gleichzeitig der ruhige Rückzugsort für Mittagspausen Ihrer Mitarbeiter. Die Büroflächen werden gemäß den Wünschen und Anforderungen des zukünftigen Mieters individuell aufgeteilt und zeitgemäß ausgestattet.

IMPRINT

ANGERMANN Real Estate Advisory AG
ABC-Str. 35
20354 Hamburg

Tel: 040 34914217
Fax: 040 34914340
E-Mail: area-hamburg@angermann.de

Vertretungsberechtigte: Sami Steinbach (Vorsitzender)
Tibor Frommold
Dr. jur. Jens Noritz
Berufsaufsichtsbehörde: Bezirksamt Hamburg-Mitte, Klosterwall 8, 20095 Hamburg
Handelsregister: FA Hamburg Mitte
Handelsregisternummer: HRB 109890 Amtsgericht Hamburg
Umsatzsteueridentifikationsnummer: DE 118 530 456
Berufskammer: Handelskammer Hamburg

BILDER



Außenansicht



Außenansicht



Innenansicht 4OG



Innenansicht 4OG



Innenansicht 4 OG

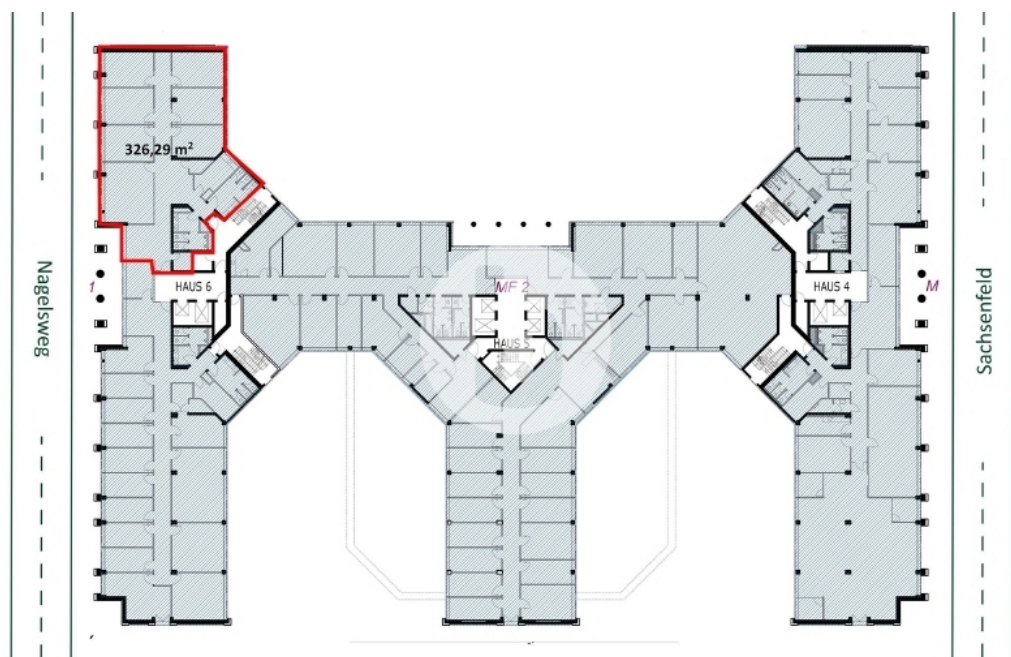

1 Obergeschoss mit ca 326 m²

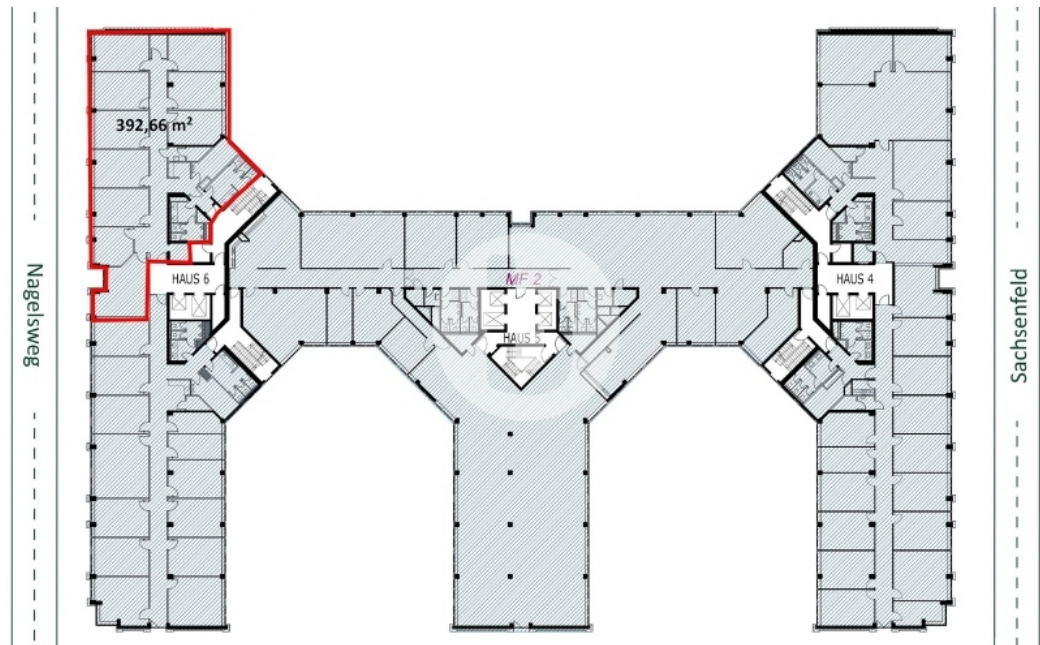

4 Obergeschoss mit ca 393 m²

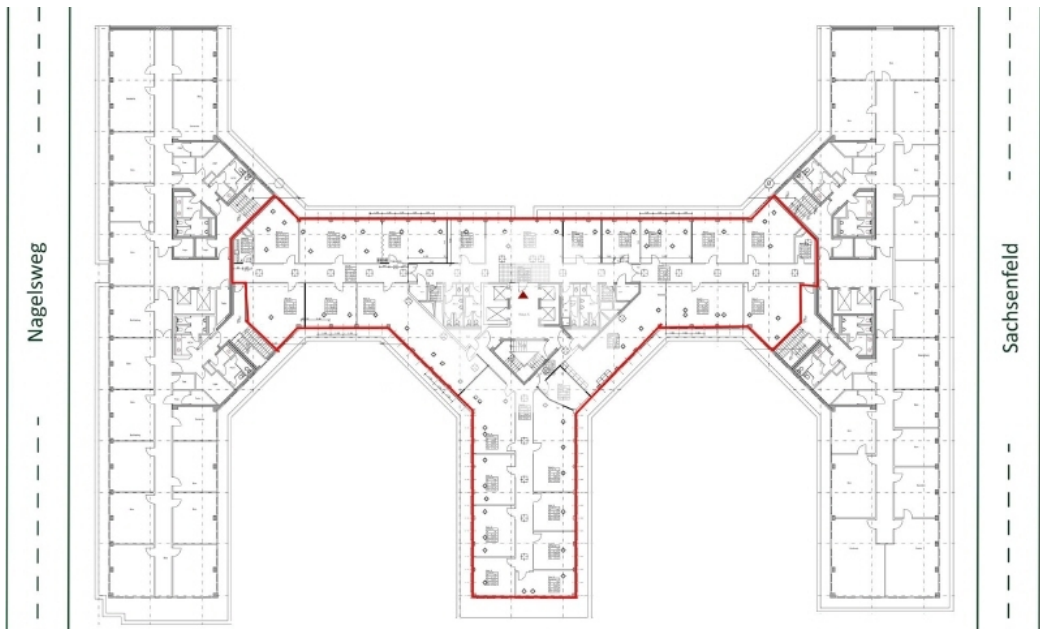

6 Obergeschoss mit ca 1052 m²