

Charmant | Direkt an der Binnenalster | Hochwertiger Ausbau

OBJEKT-ID 5402@13@0

ECKDATEN

Adresse	20354 Hamburg
Kaltmiete pro m²	34,50 €/m²
Nebenkosten	6,20 €/m²
Gesamtfläche	4.650 m²

Bürofläche verfügbar	675 m²
Teilbar ab	222 m²
Etage	3
Zustand	Gepflegt

ANSPRECH-PARTNER

Newmark
Janina Kronbuegel
Bleichenbrücke 10
20354 Hamburg
Telefon: +49 40 228 973 86
E-Mail: janina.kronbuegel@nmrk.com

OBJEKT-BESCHREIBUNG

Das Gebäude Große Theaterstraße 1a besticht durch seine repräsentative Ecklage und prominente Präsenz im Herzen der Hamburger Innenstadt. Die gepflegte Immobilie bietet eine hohe Sichtbarkeit und ein hochwertiges Umfeld für anspruchsvolle Nutzer.

LAGE

Zentrale Innenstadtlage an der Ecke Große Theaterstraße / Neuer Jungfernstieg, nur wenige Schritte von der Binnenalster, dem Jungfernstieg und der Staatsoper entfernt. Die U- und S-Bahn-Station Jungfernstieg sowie der Gänsemarkt sind fußläufig erreichbar, ebenso Einkaufsmöglichkeiten, Gastronomie und Hotels.

AUSSTATTUNG

EDV-VERKABELUNG
Bodentanks

BODENBELAG
Teppichboden | nach Mietwunsch

BELEUCHTUNG
Stehleuchten

PERSONENAUFZUG
vorhanden

SANITÄRBEREICHE
vorhanden

PANTRY
vorhanden

SONSTIGES

Gerne stellen wir Ihnen auf Wunsch ein ausführliches Exposé zur Verfügung. Besichtigung können flexibel vereinbart werden - wir freuen uns auf Ihre Kontaktaufnahme. Unsere Dienstleistung ist für den Mieter PROVISIONSFREI, da wir vom Eigentümer/Vermieter honoriert werden. Beim Abschluss eines Kaufvertrags fällt eine Nachweis-/Vermittlungsprovision von 3,00

% des Kaufpreises zuzüglich der gesetzlichen Mehrwertsteuer an, die vom Käufer an Newmark Germany GmbH & Co. KG zu zahlen ist. Die Provision ist mit Abschluss des Vertrags verdient und fällig. Alle objektbezogenen Angaben stammen vom Eigentümer. Für deren Vollständigkeit und Richtigkeit übernehmen wir keine Gewähr.
Einige Bilder in dieser Broschüre wurden mithilfe künstlicher Intelligenz erstellt oder bearbeitet.

BILDER



Impressionen_01



Impressionen_02



Impressionen_03



Impressionen_04



Impressionen_09



Impressionen_10



Impressionen_11

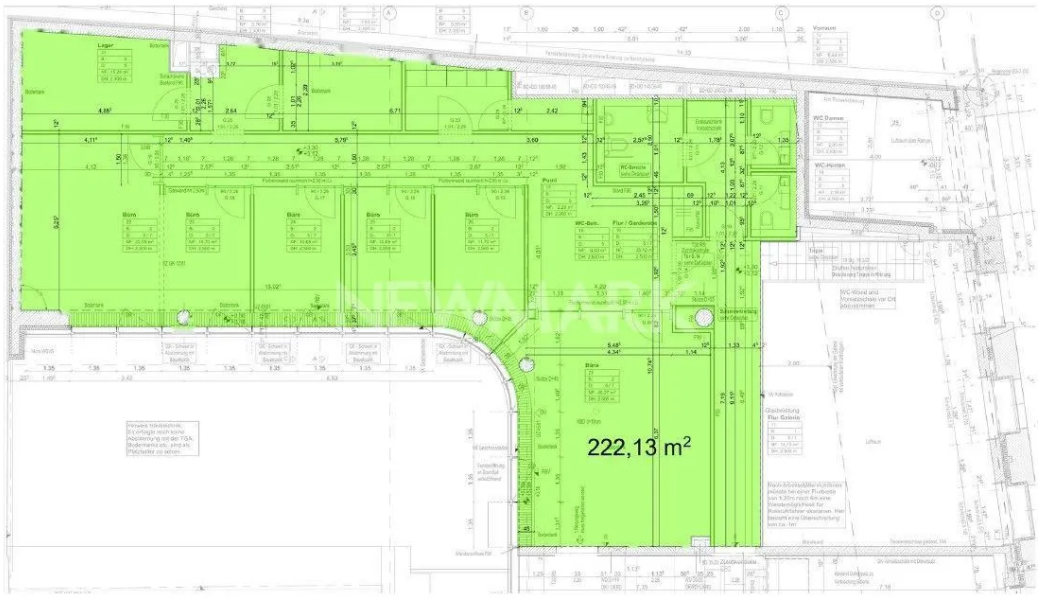

Zwischengeschoss, ca. 222 m²

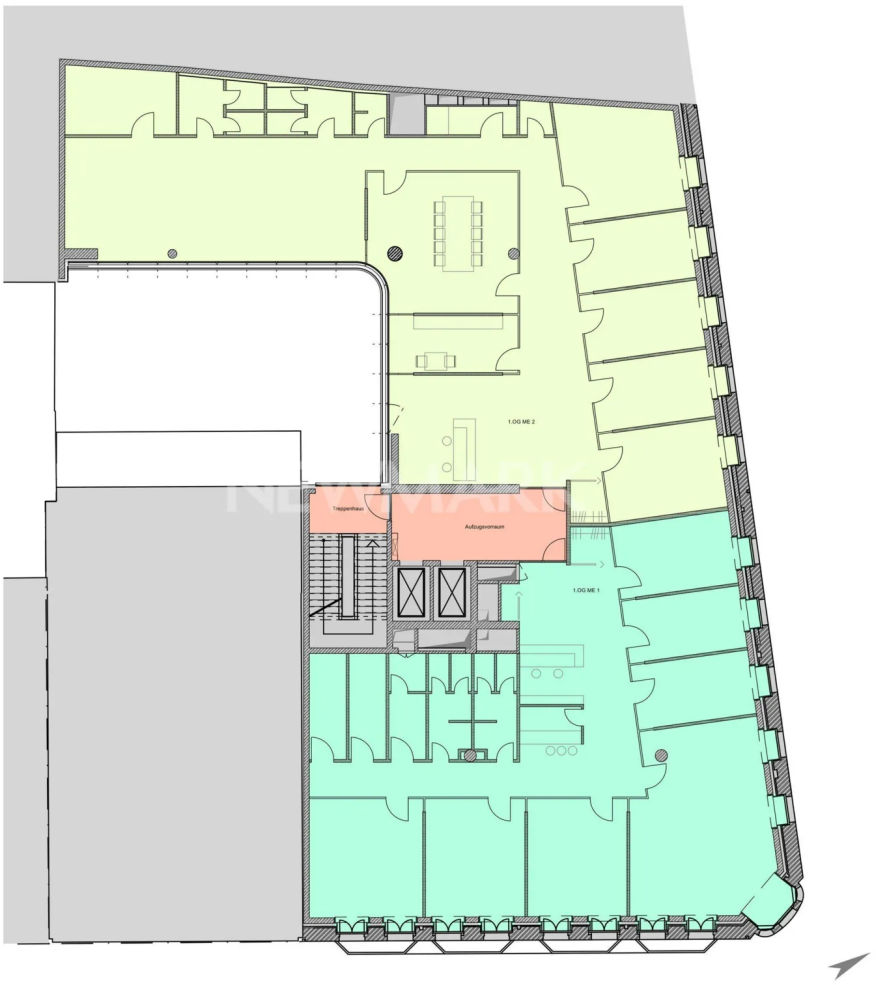

1. Obergeschoss, ca