



HAUPTKRITERIEN

BÜROSUCHE.DE: CITYBÜRO IN TOPLAGE MIT DACHTERRASSE - FLEXIBLE LAUFZEITEN MÖGLICH!

Objekt-ID	235@13@0
Objektyp	Mietobjekt
Kaltmiete pro m ²	30,00 €/m ²
Nebenkosten	4,45 €/m ²
Bürofläche verfügbar	200 m ²
Courtage	3 Bruttomonatsmieten zzgl. der gesetzl. MwSt.

KOSTEN

KONTAKT

Anbieter	Angermann Real Estate Advisory AG
Ansprechpartner	Frederic Schönleben
Telefon	+49 40 34914165
E-Mail	frederic.schoenleben@angermann.de

LAGE

Letztes Haus Esplanade bei Fußgängerbrücke

IMPRESSUM

ANGERMANN Real Estate Advisory AG
ABC-Str. 35
20354 Hamburg

Tel: 040 34914217

Fax: 040 34914340

E-Mail: area-hamburg@angermann.de

Vertretungsberechtigte: Sami Steinbach (Vorsitzender)

Tibor Frommold

Dr. jur. Jens Noritz

Berufsaufsichtsbehörde: Bezirksamt Hamburg-Mitte, Klosterwall 8, 20095 Hamburg

Handelsregister: FA Hamburg Mitte

Handelsregisternummer: HRB 109890 Amtsgericht Hamburg

Umsatzsteueridentifikationsnummer: DE 118 530 456

Berufskammer: Handelskammer Hamburg

BILDER



Außenansicht (1)



Außenansicht 7



Außenansicht 8

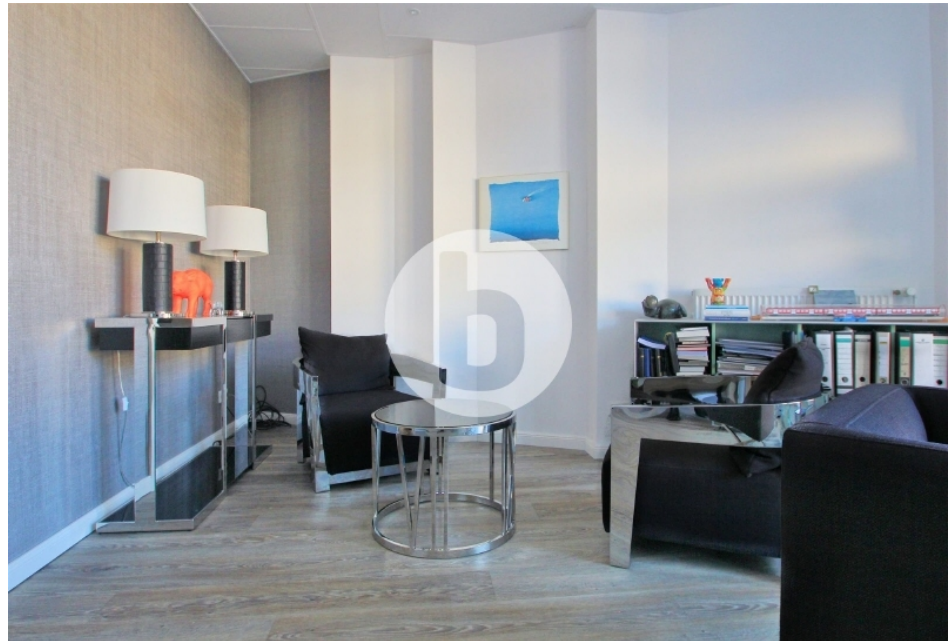

Innenansicht (8)

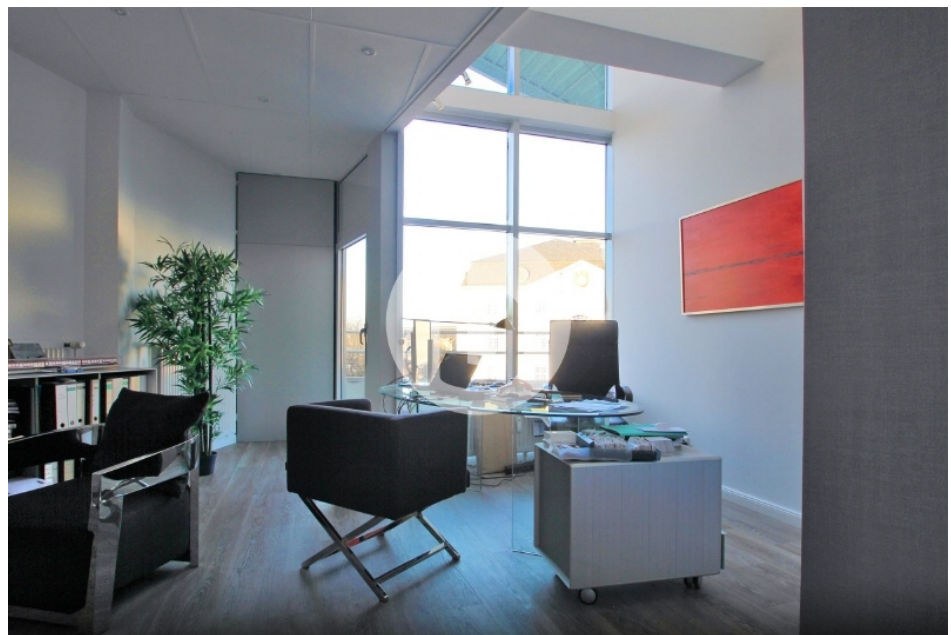

Innenansicht (9)



Innenansicht (7)

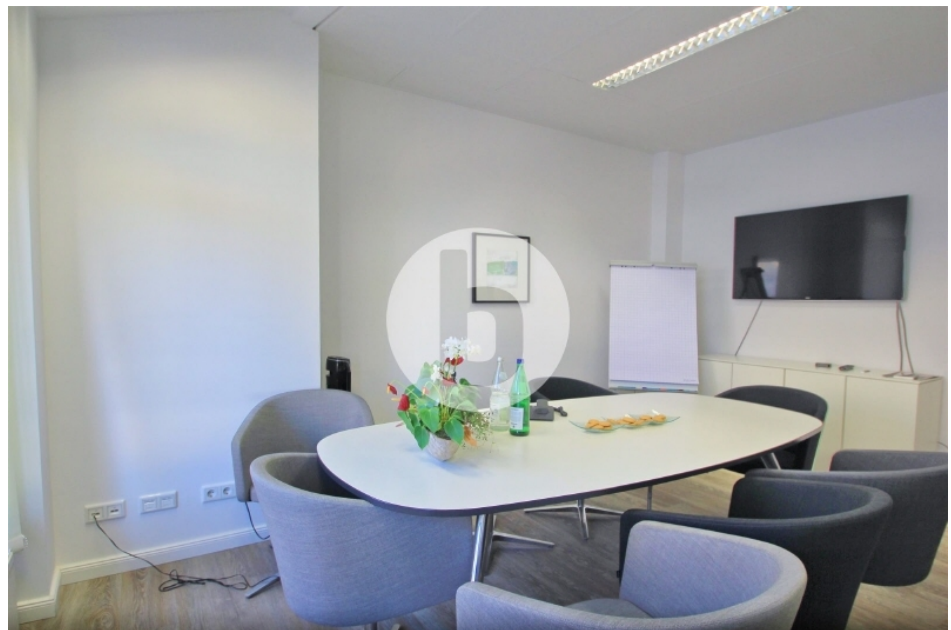

Innenansicht (2)



Innenansicht (6)

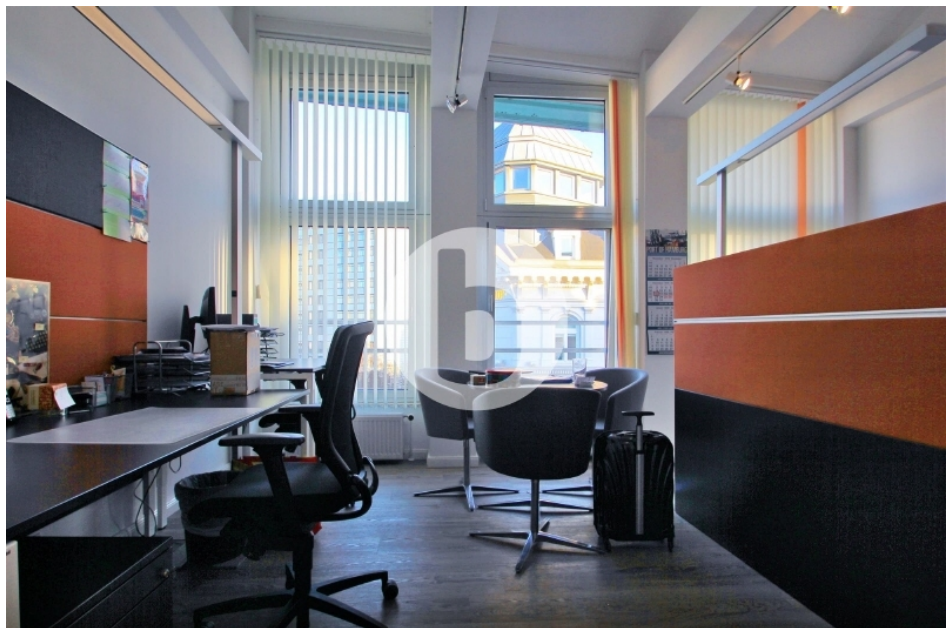

Innenansicht (4)