



## Bürofläche in Winterhude zu mieten!

**OBJEKT-ID** 20072@13@0

<b>ECKDATEN</b>	Adresse	22299 Hamburg
	Objektyp	Mietobjekt
	Kaltmiete pro m <sup>2</sup>	18,50 €/m <sup>2</sup>
	Nebenkosten	3,50 €/m <sup>2</sup>
	Bürofläche verfügbar	155 m <sup>2</sup>

<b>KOSTEN</b>	Courtage	3 Bruttomonatsmieten zzgl. der gesetzl. MwSt.
---------------	----------	---

**ANSPRECH-PARTNER**

Angermann Real Estate Advisory AG  
 Tim Kolhoff  
 ABC-Str. 35  
 20354 Hamburg  
 Telefon: +49 40 34 914 219  
 E-Mail: Tim.Kolhoff@angermann.de

## IMPRESSUM

ANGERMANN Real Estate Advisory AG  
ABC-Str. 35  
20354 Hamburg

Tel: 040 34914217  
Fax: 040 34914340  
E-Mail: [area-hamburg@angermann.de](mailto:area-hamburg@angermann.de)

Vertretungsberechtigte: Sami Steinbach (Vorsitzender)  
Tibor Frommold  
Dr. jur. Jens Noritz

Berufsaufsichtsbehörde: Bezirksamt Hamburg-Mitte, Klosterwall 8, 20095 Hamburg

Handelsregister: FA Hamburg Mitte

Handelsregisternummer: HRB 109890 Amtsgericht Hamburg

Umsatzsteueridentifikationsnummer: DE 118 530 456

Berufskammer: Handelskammer Hamburg

BILDER



Innenansicht



Innenansicht





Innenansicht

----- Ulmenstraße -----

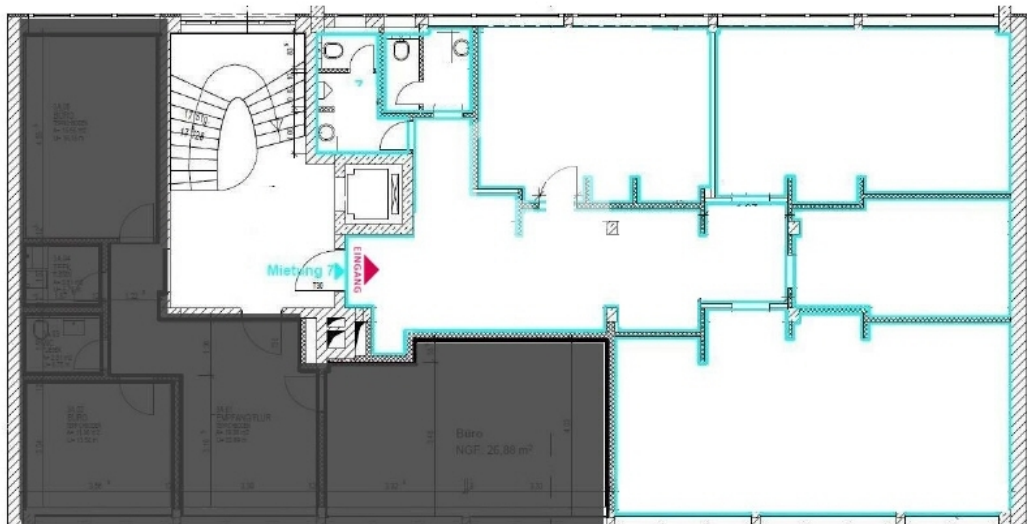

3 Obergeschoss mit ca 155 m<sup>2</sup>