



HAUPTKRITERIEN

BÜROSUCHE.DE: MODERNE UND PREISWERTE BÜROFLÄCHEN IN BAHRENFELD MIETEN.

Objekt-ID	4190@13@0
Objektyp	Mietobjekt
Kaltmiete pro m ²	7,00 €/m ²
Nebenkosten	3,40 €/m ²
Bürofläche verfügbar	460 m ²

KONTAKT

Anbieter	Angermann Real Estate Advisory AG
Ansprechpartner	Alexander Leicher
Telefon	+49 40 34 914 250
E-Mail	Alexander.Leicher@angermann.de

BESCHREIBUNG

IMPRESSUM

Dieses solide und repräsentative Gebäude umfasst vier Obergeschosse und verfügt über eine hauseigene Tiefgarage. Der markante Treppenaufgang und Zugangsbereich sind für diese Immobilie maßgeblich.

Die moderne Büroausstattung der einzelnen Mietflächen umfasst unter anderem EDV-gerechte Beleuchtung, Teppichbodenbelag, Verkabelungsvorrichtungen, ausgestattete Teeküchen und separate Sanitäranlagen.

ANGERMANN Real Estate Advisory AG
ABC-Str. 35
20354 Hamburg

Tel: 040 34914217

Fax: 040 34914340

E-Mail: area-hamburg@angermann.de

Vertretungsberechtigte: Sami Steinbach (Vorsitzender)

Tibor Frommold

Dr. jur. Jens Noritz

Berufsaufsichtsbehörde: Bezirksamt Hamburg-Mitte, Klosterwall 8, 20095 Hamburg

Handelsregister: FA Hamburg Mitte

Handelsregisternummer: HRB 109890 Amtsgericht Hamburg

Umsatzsteueridentifikationsnummer: DE 118 530 456

Berufskammer: Handelskammer Hamburg

BILDER



Außenansicht



Außenansicht



Außenansicht

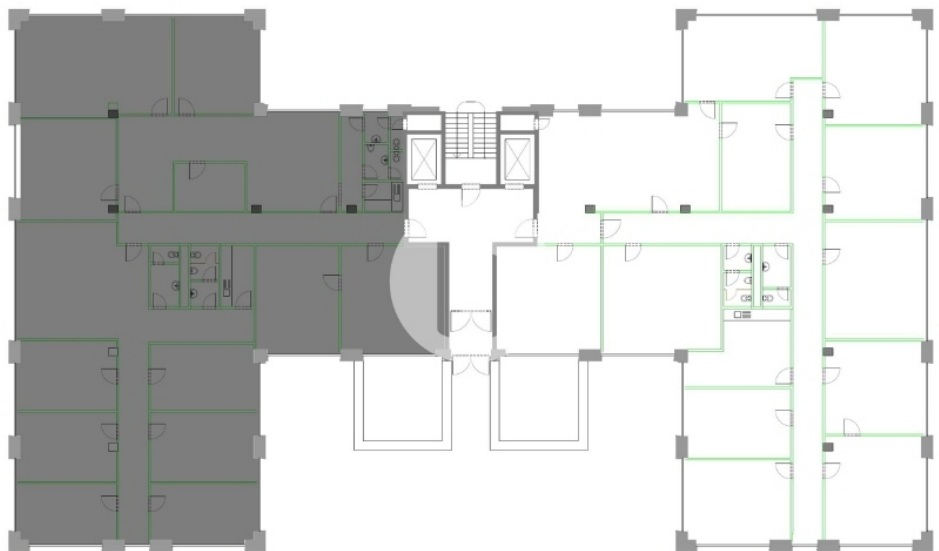

Erdgeschoss mit ca 460 m²