



HAUPTKRITERIEN

STÄDTISCHES GEWERBEGRUNDSTÜCK LANGENHORNER CHAUSSEE 428

Objekt-ID **Langenhorner Chaussee 428**

Objektyp **Mietobjekt**

Grundstücksfläche verfügbar **4.575 m²**

KONTAKT

Anbieter **HIW Hamburg Invest Wirtschaftsförderungsgesellschaft mbH**

Ansprechpartner **HIW Hamburg Invest Wirtschaftsförderungsgesellschaft mbH**

Telefon **+49 40 22 70 19 – 79**

E-Mail **hdb-staedtische-immobilien@hamburg-invest.com**

BESCHREIBUNG

Der Bezirk Hamburg-Nord ist mit 58 km² der flächenmäßig zweitkleinste Bezirk und hat rund 302.000 Einwohner. Weite Flächen dienen der Infrastruktur und der Naherholung. Nördlich des Stadtparks ist der Bezirk vor allem durch den Friedhof Ohlsdorf sowie den Hamburg Airport Helmut Schmidt mit seinem Ring an Gewerbeflächen geprägt. Durch das von der Alster ausgehende, weitläufige Kanalnetz, welches sich in die Stadtteile des Bezirks erstreckt, ergibt sich neben einer sehr guten straßenseitigen Erschließung der Stadtteile auch eine gute wasserseitige Anbindung, die für eine hohe Aufenthaltsqualität sorgt.

ZUSATZINFOS

Das vorliegende Exposé ist als unverbindliche Information zu verstehen und kann nicht als Rechtsgrundlage herangezogen werden. Rechtskräftig ist ausschließlich der notariell abgeschlossene Vertrag.

IMPRESSUM

HIW Hamburg Invest
Wirtschaftsförderungsgesellschaft mbH

Wexstr. 7
20355 Hamburg
Deutschland
Kontakt:
Tel.: +49 40 - 227019 - 0
E-Mail: info@hamburg-invest.com
Sitz Hamburg, Registergericht Hamburg, HRB 17592
UST-ID: DE 235323314
Geschäftsführung:
Dr. Rolf Strittmatter
Prokurist:
Udo Schimmelpfennig

BILDER

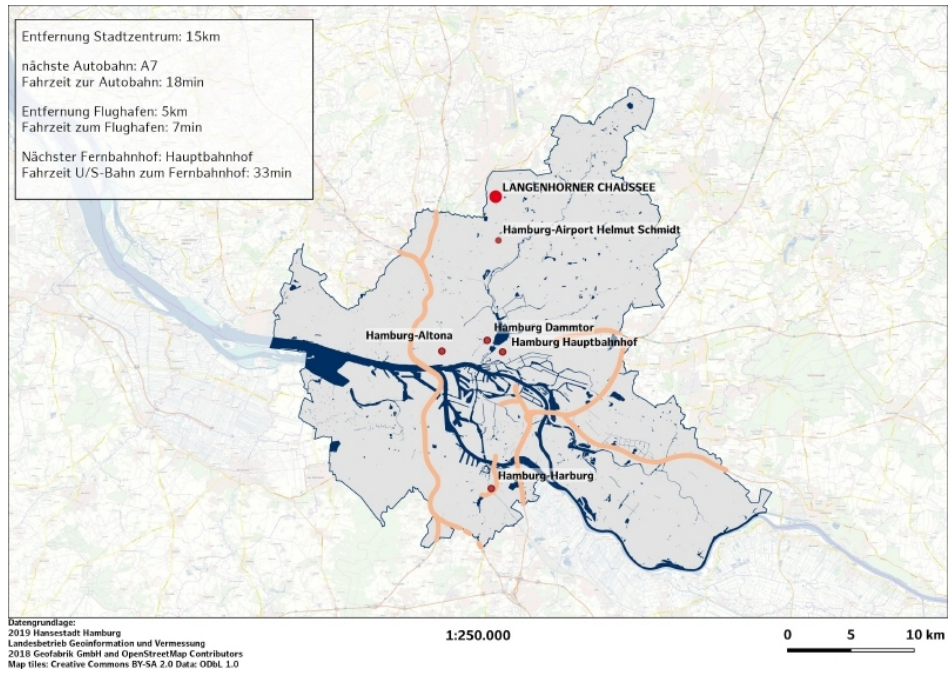

Makrolage

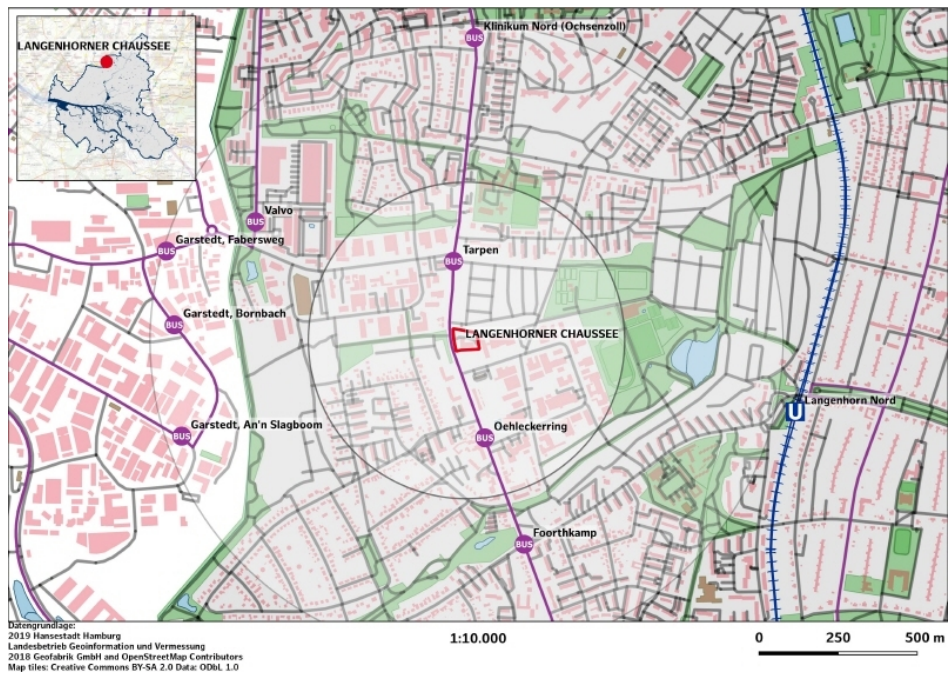

Mikrolage

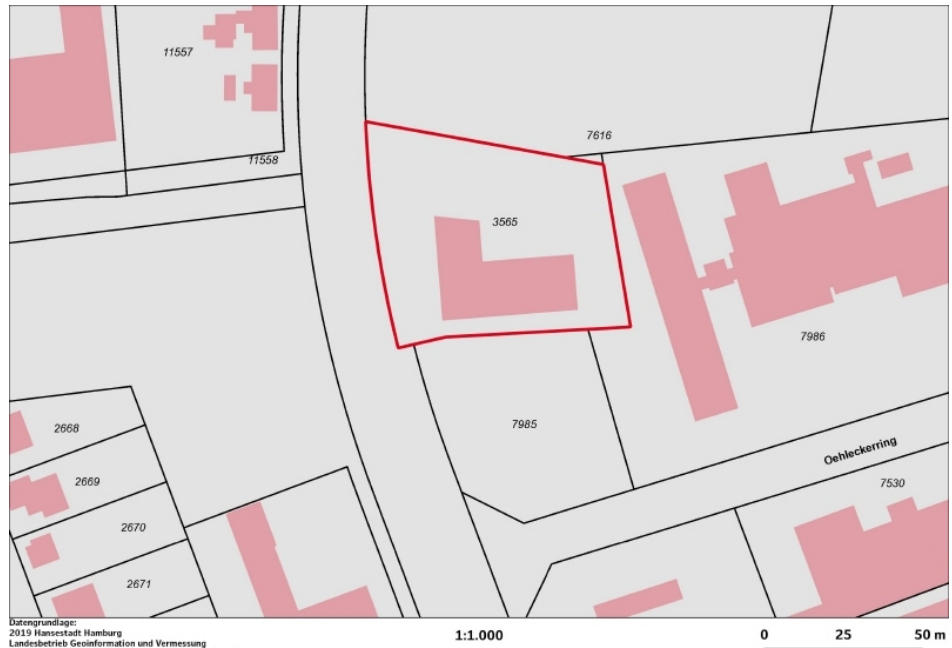

Lageplan



Luftbild