

Die fertigungstechnischen und bauphysikalischen bestimmenden Angaben zur Konstruktion und zur Funktion sind vom Unternehmer verantwortlich nachzuprüfen. Ebenso die Übereinstimmung der vom Architekten resp. dem Fachingenieur angegebenen Zwangsmaße und sämtlicher sonstiger Maße mit den örtlichen Gegebenheiten auf der Baustelle. Bei Unstimmigkeiten ist in jedem Fall Rücksprache mit den Planverfassern notwendig.

Alle Maße sind an Ort und Stelle zu überprüfen!
Für alle Tätigkeiten, Aufbauten und Konstruktionen gelten die aktuellen Messebauvorschriften der Mipim.

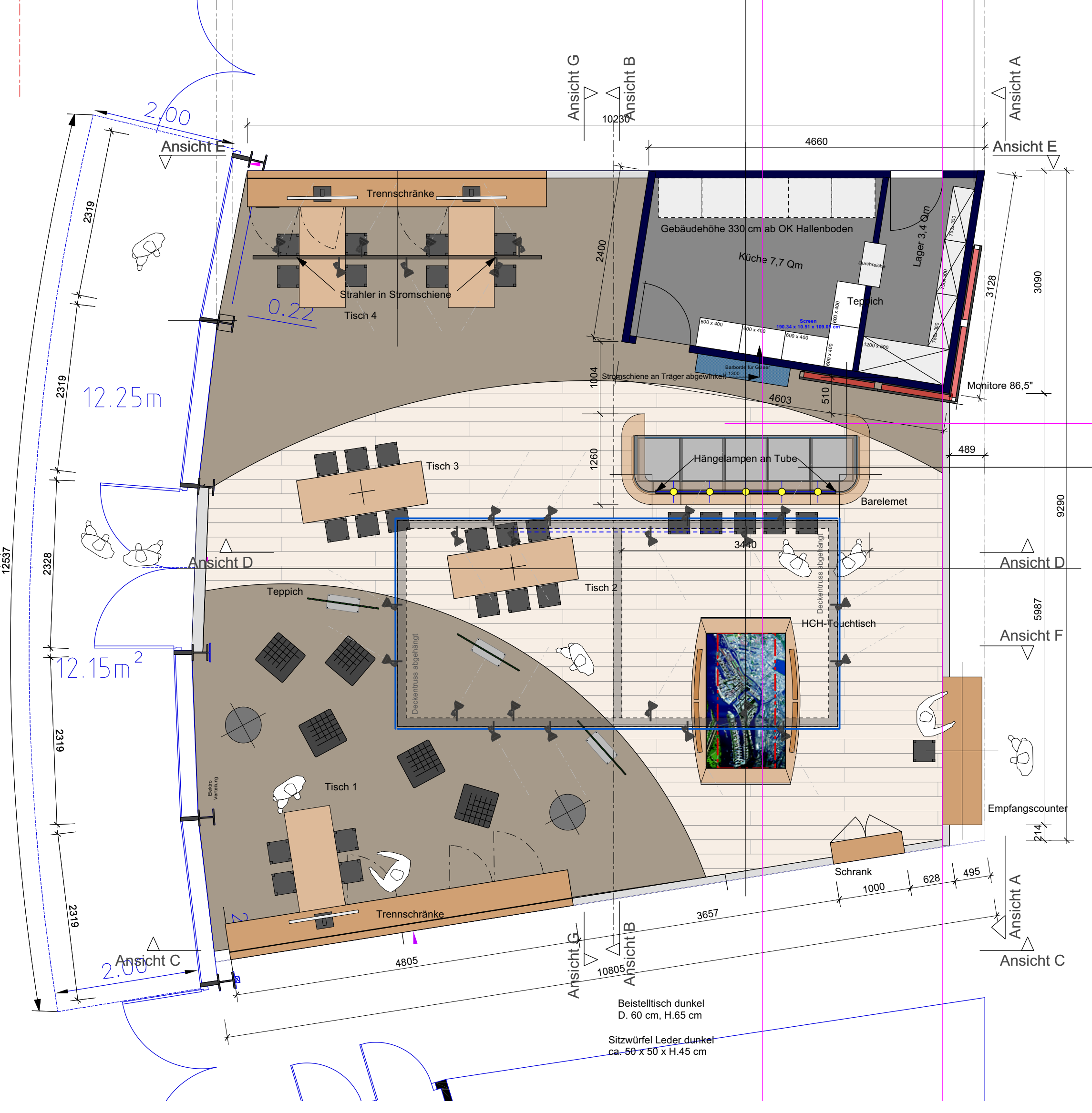
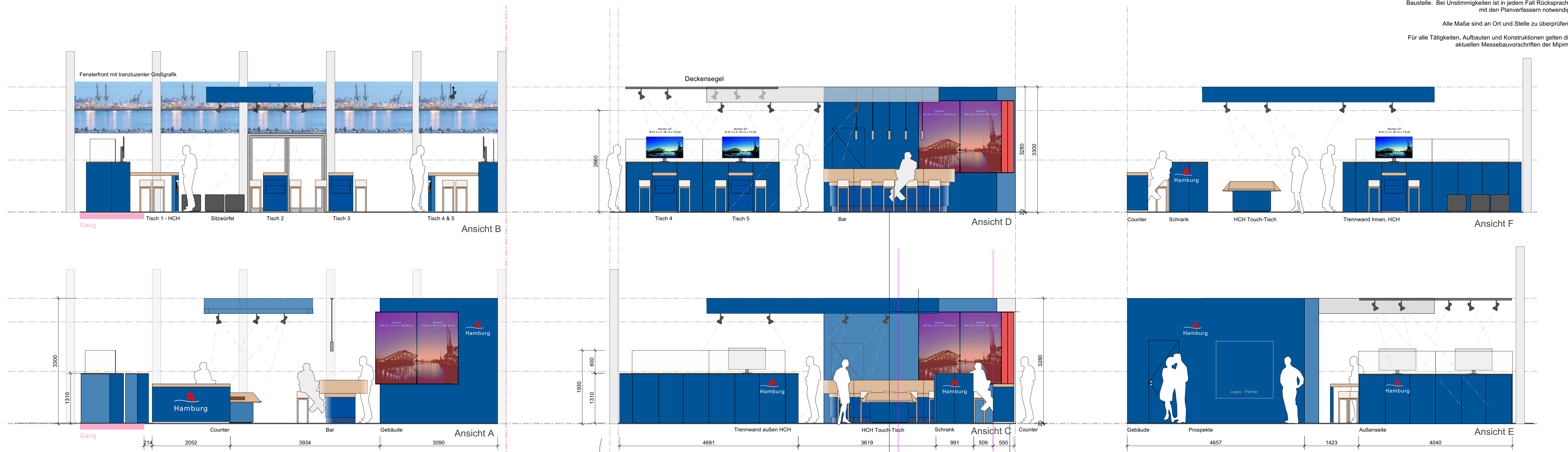

Grundriss Messestand 110 qm
Stand Nr. R8.B20

MIPIM 2025

Hamburg Messestand
R8.B20
Mipim 2025

DEITLAFF SCHOTT
ARCHITEKTUR INNENARCHITEKTUR
PartG mbB

ARNDTSTRASSE 33
DE 22085 Hamburg
T +4940 334 61 51 - 00
info@deitlaff-schott.de

Vorabzug
bis zur Bestätigung der
Maße durch Mipim

1:50
13.11.24
02
Grundriss/Ansichten
MP25 01.02 Grundriss Ansichten.vwx